YENİ

YÜZBAŞI

VOLKAN

ALFA Yayınları

HAFTALIK DERGİ
SAYI 22 - 15 LİRA

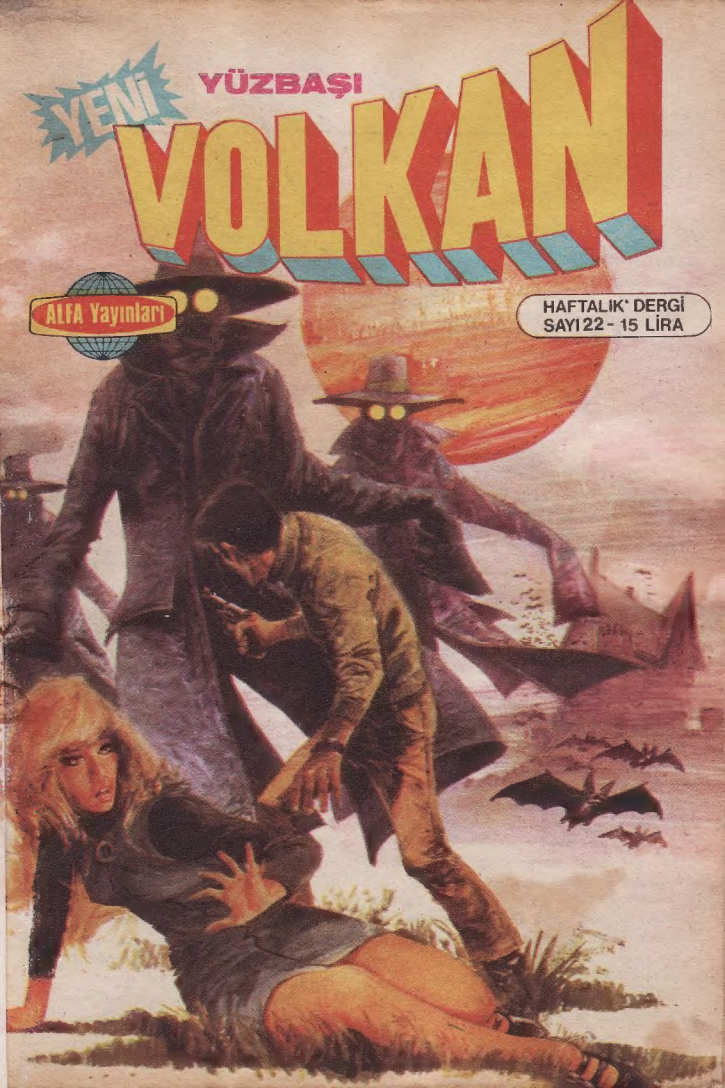

-Kaptan pilotunuz, konuşuyor... İniş takımlarının arızası devam etmektedir. Piste iner inmez koşmaya başlayacaksınız...

KAMUFLAJ

Genç bir kız, kıra gezmeye çıkmıştı. Bir ağaçlık yemyeşil ağaçların gölgeliğinde pırıl pırıl, nefis bir göl gördü. Dayanamadı, soyundu. Çamaşırlarını ağaçların dallarından birine yerleştirip, Havva Ana kılığı ile serin sulara daldı. Biraz sonra uzaktan bir subayın geldiğini görünce apar topar sudan çıkıp, çamaşırlarına uzandı. Çabuk çabuk giyinmeye başladı... Tam bulüzünün son düğmesini iliklemek üzereydi ki, uzaktan gelen subay yaklaştı, kendisine hiç aldırmadan yanından geçti ve gür sesiyle bir komut verdi:

— «İstihkâm birliği... İleri, marş.»

Ve bu komutla gölün etrafındaki bütün ağaçlar kımıldanıp ilerlemeye başlamasın mı?»

ASKERİN AŞKI

Denizaşırı bir ülkeye gönderilmeden hemen önce evlenen bir asker, genç karısını görmek arzusuyla yanarak izin istedi. Talebi üzerine kendisine 6 saatlik özel bir izin verildi.

Fakat aradan 12 saat geçtiği halde kıtasına dönmedi. Nihayet geri gelince, kumandanı sertçe sordu:

— «Neden geciktin bakayım?»

— «Valla kumandanım, eve gidince bir de baktım ki karım banyo yapıyor...»

— «Banyo mu yapıyordu?... Peki, bir banyo yapmak iki gün mü sürer?»

— Elbette sürmez kumandanım, ama üniformamın kurulması uzun sürdü de...»

YÜZBAŞI

YENİ VOLKAN

BARIŞ İÇİN SAVAŞ

©COPYRIGHT ALİ RECAN - ALFA YAYINLARI

BİRİNCİ VE İKİNCİ KIBRIS BARIŞ HAREKATLARI ARASINDA, TÜM SİLAHLI KUVVETLERİMİZ GİBİ HAVA KUVVETLERİMİZİN DE YENİ BİR SAVAŞ ALARMI BEKLEDİĞİ HEYECAN DOLU GÜNLERDEYİZ. ANCAK BU HEYECAN HAVA ÜSSÜ PERSONELİNİN NEŞESİNİ BOZMAMAKTADIR...

DALGIN DALGIN MAVİ UFUKLARA BAKAN BİR PİLOTDAN BAŞKA HERKES İKİ AHBAP ÇAVUŞUN ÇEVRESİNDE TOPLANMIŞ GÜLÜYORDU...

9

KAÇMA DİYORUM SANA MUŞAMULA!

???

HEEY! NE OLUYORSUN YAHU

GÖRÜRSÜN NE OLDUĞUNU...

Ali Rıza 5

HEEY?!!

DUR YAHU!

NE YAPIYORSUN HAKKI ÇAVUŞ? GENERAL O...
NE GENERALİ BE?

HAKKI ÇAVUŞ YÜZÜNÜ SİLİNCE...
OH!

AYVAYI YEDİM...

ŞEY... YANİ... BEN... GENERALİM... ASLINDA...

VE BİRAZ SONRA...

BAK SANA NE GETİRDİK HAKKI ÇAVUŞ..

JUDO
KARATE
VE
YAKIN DÖĞÜŞME
DERSLERİ

BİRAZ KONUŞABİLİR MİYİZ NUSRET?

NE İSTİYORSUN VOLKAN ?

KENDİNİ BU KADAR DAĞITMA NUSRET! UNUT O OLAYI...
UNUTMAK MI?

NASIL UNUTABİLİRİM? HERKESİN HAKKINDA NELER FISILDAŞDIKLARINI ANLAMIYOR MUYUM SANIYORSUN?

KİMSENİN HAKKINDA KÖTÜ BİR ŞEY DÜŞÜNDÜĞÜ YOK NUSRET... KENDİ KENDİNE KURUNTU YAPIYORSUN SEN...

HER SAVAŞTA OLUR BÖYLE YANLIŞLIKLAR.. İKİNCİ DÜNYA SAVAŞINDA İNGİLİZLER KENDİ DENİZALTILARINI VURMUŞLARDI... AMERİKALILAR DA VİETNAM'DA...
YETER VOLKAN! NE SENİNLE NE DE BAŞKA BİRİYLE BU KONUDA KONUŞMAK İSTEMİYORUM. RAHAT BIRAK BENİ!

NE O VOLKAN? NUSRET ŞENİ DE TERSLEDİ GALİBA...
İYİ BİLDİN.

KIBRIS HAREKÂTINDAN BERİ SİNİRLİ VE TERS BİR ADAM OLDU NUSRET...
EVET... İNSANLARDAN KAÇIYOR SANKİ... SELAM VERSEN KÜFREDİYOR...

BU AKŞAM KIZIMIN YAŞ GÜNÜ... KÜÇÜK BİR PARTİ DÜZENLEDİM... GELİRSİN DEĞİL Mİ VOLKAN?
TABİİ RAFET...

KIBRISA YUNANLILAR DA BİZ DE TAKVİYE GÖNDERMEYE DEVAM EDİYORLUZ...
DİPLOMATLAR CENEVRE'DE SONUÇ ALAMAZLARSA YENİ BİR PATLAMA OLABİLİR

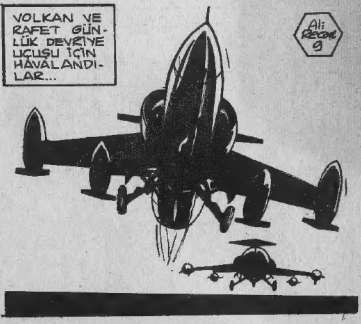
VOLKAN VE RAFET GÜNLÜK DEVRİYE UÇUŞU İÇİN HAVALANDILAR...
Ali Recek 9

RAFET'İN HANIMI AKŞAMKİ PARTİ İÇİN HAZIRLIK YAPIYORDU...

YARDIMA GELDİĞİN İÇİN TEŞEKKÜR EDERİM SERPİL...

SÖZÜ MÜ OLUR CANIM... ESKİ ARKADAŞIZ BİZ... BUGÜN İZİNLİYDİM ZATEN...

HAYRET DOĞRUSU. BİR KADIN ASKER BİLE OLSA PASTA YAPMAYI UNUTMUYOR DEMEK...

HAVA ÜSSÜNÜN REVİRİNDE DOKTORLUK YAPMAYA ASKERLİK DENMEZ YA NEYSE...

ZIIIIRRR...

Ali Fakoğlu 10

TELEFON ÇALIYOR NİHAL!
DUYDUM... DİNLE!

BİR... İKİ... ÜÇ... TANRI-YA ŞÜ-KÜR! ÜSSE SAĞ SALİM DÖN-DÜ...

BİR ŞEY ANLAMADIM NİHAL...
KOCAMLA ARAMIZDA KARARLAŞTIRDIĞIMIZ BİR İŞARET BU... HER UÇUŞTAN DÖNÜŞDE TELEFON ZİLİNİ ÜÇ KEZ ÇALDIRIR... BEN DE BİR ŞEY OLMADIĞINI ANLARIM...
Ali Rıza 11

BEN ÜSSE TELEFON EDEMEM..!"KOCANIZDAN BİR HABER YOK„ DEYİVERECEKLER GİBİ GELİR BANA...

KOCANIN TEHLİKELİ BİR MESLEĞİ OLDUĞUNU BİLEREK EVLENDİN... ALIŞMAYA ÇALIŞ BUNA...
YAPAMIYORUM...

SENİ ANLIYORUM... BEN DE BİR ARA BİR PİLOTLA EVLENECEKTİM... SENİNKİNE BENZER ENDİŞELERİM YÜZÜNDEN OLMADI...

AKŞAM, RAFET KONUKLARINI KARŞILIYORDU...
HOŞGELDİN VOLKAN!

NUSRET GELMEDİ Mİ?
GEÇEN GÜN BİLARDO OYUNUNA DAVET ETTİĞİM DE ESASLI BİR KÜFÜR YEMİŞTİM... TEKRAR DAVET ETMEYE CESARET EDEMEDİM ONU...

SEN KODESTE DEĞİL MİYDİN HAKKI ÇAVUŞ?
YOK CANIM... GENERAL BABA ADAMDIR... AFFETTİ BENİ...

BU ŞIRADA YÜZBAŞI NUŞRET
HEY NÖBETÇİ! NEREDE BİZİM PİLOTYAHLU?

GENERALİN İZNİYLE VE EMREDİLDİĞİNDE TOPLUCA DERHAL DÖNMEK ÜZERE YÜZBAŞI RAFET'İN KIZI İÇİN DÜZENLEDİĞİ DOĞUM GÜNÜ PARTİSİNE GİTTİLER...
YAA

NİCE YILLARA!
HAYDİ KIZIM! ÜFLE MUMLARA!
ÜFF!

BENİ ÇAĞIRMADILAR PARTİYE... ARALARINDA GÖRMEK İSTEMİYORLAR BENİ..
Ai ÖRGÜN 3

O KAHROLASI OLAYDAN BERİ DÜŞMAN PİLOTLU GİBİ GÖRÜYORLARDIR BENİ... GÖSTERİRİM ONLARA...

KIBRIS BARIŞ HAREKÂTI SIRASINDA BİR SAVAŞ GEMİMİZİ KAYBETMEMİZ ÇOK İZLÜCÜ...

OLAYIN İÇYÜZÜ KAMUOYUNDAN GİZLENİYOR HENÜZ... BU KONU HAKKINDA KONUŞMAK İÇİN ERKEN...

NEDEN CANIM? BURADA BİZİBİZEYİZ... GERÇEKLERİ AÇIK AÇIK KONUŞMAK BU GİBİ HATALARIN TEKRARLANMASINI ÖNLER.

NUSRET BİR CİPE ATLAMIŞ GELİYORDU.

PİLOTLAR BİRAZ DAHA DİKKATLİ OLSAYDI GEMİMİZİ BATIRMAZLARDI SANIRIM...

ÖYLE DEMEYİN SERPİL HANIM... 15.000 FEET'DEN 700 KİLOMETRELİK HIZLA DALAN BİR PİLOT İÇİN GEMİNİN İŞARETLERİNİ GÖRMEK ÇOK ZOR, HATTA OLANAKSIZDIR...

FAKAT KOSKOCA GEMİNİN SİLUETİNİ VE TİPİNİ GÖRÜR KUŞKUSUZ...

YUNANLILARDA DA AYNI TİP GEMİLER VAR... KESİN BİR AYRIM YAPILAMAZ GÖZLE... BENCE HATA İSTİHBARAT VE DEĞERLENDİRMEDE...

ALİ FERZAN 14

YÜZBAŞI NUSRET BUNALIM İÇİNDE... SANKİ GEMİYİ BOMBALAYAN TEK PİLOT OYMUŞ GİBİ KENDİNİ SUÇLUYOR..

GEMİYİ BOMBALAYAN TEK PİLOT DEĞİL AMA İLK DARBEYİ VURAN O... DİĞERLERİ ONU İZLEDİLER...

TAM ZAMANINDA GELDİM GALİBA... YANLIŞ DUYMADIYSAM BENDEN SÖZ EDİYORDUNUZ...

NUSRET!?

GEÇEN GÜN YEDİĞİM KÜFÜRDEN SONRA TEKRAR DAVET ETMEYE CESARET EDEMEDİM SENİ... GELDİĞİNE SEVİNDİM NUSRET...

BIRAK ŞİMDİ DANSÖZ GİBİ KIVIRMAYI RAFET!

Ali Rasim 15

YALAN SÖYLEYECEĞİNE "YÜZÜNÜ GÖRMEK İSTEMİYORUM" DESENE!

SÖZLERİNE DİKKAT ET NUSRET! HAKARET ETTİRMEM KENDİMİ...

HEEY! SAKİN OLUN!

DEFOL GİT BURADAN KAÇIK HERİF!

YİNE GÖRÜŞECEĞİZ RAFET!

GİTSEN İYİ OLACAK NUSRET! BUGÜNLERDE ASABIN ÇOK BOZUK...

GİDECEĞİM VOLKAN...

FAKAT DEDİKODUNUZA PEŞİN KARŞILIK VEREYİM... SAVAŞA KARAR VEREN BEN DEĞİLİM...

AİT ÖZÜNDE 16

BİZİM GEMİLERİ YUNAN GEMİSİ OLARAK SAPTAYIP "VUR" EMRİNİ VEREN DE BEN DEĞİLİM...

GERÇİ SON ANDA GÖRDÜĞÜM BAYRAK VE İŞARETLER BİR AN DURAKLAMAMA YOL AÇTI... FAKAT GEMİLER BANA TARİF EDİLEN YERDEYDİ VE YUNANLILAR TÜRK BAYRAĞI ÇEKEREK ALDATMACA YAPABİLİRLERDİ... ALDIĞIM EMRE UYMAMAZLIK EDEMEZDİM...

SAVAŞDA HER SANİYENİN BÜYÜK ÖNEMİ VARDIR... DURAKLASAYDIM... "YUNAN GEMİLERİNİ ELİNDEN KAÇIRAN PİLOT" OLABİLİRDİM... BANA "NE PAHASINA OLURSA OLSUN BOMBALA VE BATIR!" DEDİLER.

EMİR KESİNDİ.. BEN DE EMREDİLENİ YAPTIM...

SANA GELİNCE DOKTOR HANIM! HAKKIMDAKİ DEDİKODULARI KÖRÜKLEYEREK BENDEN İNTİKAM ALABİLECEĞİNİ SANIYORSAN YANILIYORSUN!

YETER NUŞRET! YA SUS YA DA GİT!

Ali Rezan 17

DİYORUM VOLKAN... DEDİKODUYA DEVAM EDEBİLİRSİNİZ... UMURUMDA DEĞİL ARTIK...

GÜM

NUSRET'İN BAHSETTİĞİ "İNTİKAM" NE OLABİLİR? DOKTOR SERPİL İLE NUSRET ARASINDA BİR ŞEYLER VAR GALİBA...

NEYSE... UNUTALIM BU TATSIZ OLAYI...

ERTESİ SABAH HAVA ÜSSÜNDE
NEDEN TOPLANDIK BÖYLE?
KOMUTAN KONUŞACAKMIŞ..
Ali Rıza 18

ARKADAŞLAR! HEPİNİZİN BİLDİĞİ GİBİ KIBRIS'DAKİ BUNALIM BİTMİŞ DEĞİL..

DİPLOMATLAR CENEVRE KONFERANSINDA SONUÇ ALAMAZLARSA YENİ BİR ASKERİ HAREKÂT BAŞLAYABİLİR... BU YÜZDEN FORMADA OLMAK ZORUNDAYIZ... BU GÜN VE YARIN ATIŞ TATBİKATLARI YAPACAĞIZ...

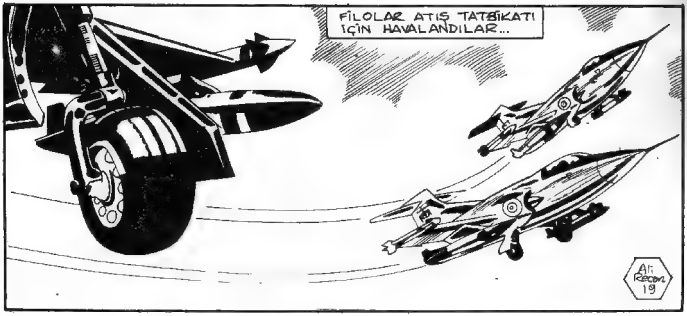
FİLOLAR ATIŞ TATBİKATI İÇİN HAVALANDILAR...
ALİ RECAİ 19

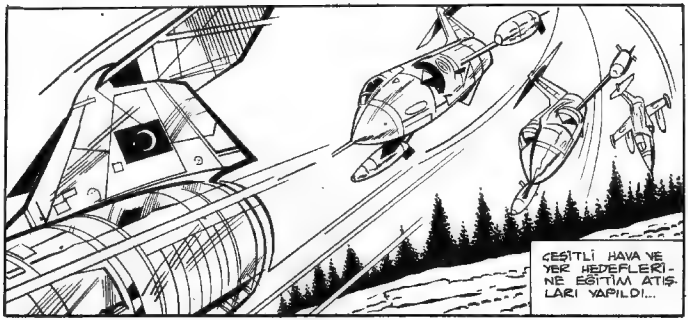
ÇEŞİTLİ HAVA VE YER HEDEFLERİNE EĞİTİM ATIŞLARI YAPILDI...

ÜÇ NUMARA ÇOK FORMSUZ... HEDEFLERE TEK İSABET BİLE SAĞLAYAMADI... KİM UÇUYOR ÜÇ NUMARADA ?
YÜZBAŞI NUSRET GENERALİM...

SEN NUSRET'İN YAKIN ARKADAŞISIN VOLKAN! ONUN HAKKINDA KONUŞMAK İÇİN ÇAĞIRDIM SENİ...
TATBİKATTAN SONRA...
20

GÖRDÜĞÜN GİBİ DOKTOR İSTEĞİMİN SERPİL RAPORUNDA, YÜZBAŞI NUSRET'İN PSİKOTERAPİ TEDAVİSİNE İHTİYACI OLDUĞUNU VE BU DURUMDA PİLOTLUK YAPMASININ SAKINCALI OLDUĞUNU BELİRTİYOR...

YÜZBAŞI NUSRET'İN YER HİZMETLERİNE NAKLİNİ DÜŞÜNÜYORUM... BU GÜNKÜ TATBİKATTAN SONRA BU FİKRİM DAHA DA GÜÇLENDİ...

SEN NUSRET'İ İYİ TANIYORSUN VOLKAN... NE DERSİN BU KONUDA ?

YÜZBAŞI NUSRET BİLDİĞİNİZ GİBİ ASLINDA İYİ BİR PİLOTTUR GENERALİM... "O YANLIŞLIK" YÜZÜNDEN BU GÜNLERDE MORALİ BOZUK BİRAZ.. YARINKİ ATIŞ TATBİKATINDA ONA BİR ŞANS DAHA TANIMANIZI RİCA EDECEĞİM... BEN KONUŞURUM ONUNLA...
PEKALÂ VOLKAN!
Ali İsem 21

NUSRET'İN MORALİNİ BOZAN DEDİKODULARIN KAYNAĞINI BİLİYORUM GALİBA..
9
DANGER

MERHABA SERPİL! KONUŞABİLİR MİYİZ?
TABİİ VOLKAN...

NUSRET'İN PİLOTLUK YAPAMAYACAĞINA İLİŞKİN BİR RAPOR VERMİŞSİN.. ONUN KULAĞINA GİDEN VE MORALİNİ BOZAN BAZI SÖZLERİN KAYNAĞI DA SENSİN YANILMIYORSAM..

NE İSTİYORSUN NUSRET'DEN? ARANIZDA NE GEÇTİ?

SENİ İLGİLENDİRİYOR MU BU VOLKAN?
İKİNİZİN DE ARKADAŞI OLDUĞUM İÇİN EVET..

PEKALÂ... ANLATACAĞIM HERŞEYİ...
Ali Rasim 22

NUSRET VE BEN BIRARA BIRBİRİMİZİ SEVİYORDUK GALİBA.. EVLENMEYİ DÜŞÜNÜYORDUK FAKAT...

UÇUCULUĞU BIRAKIP BİR YER HİZMETİNE GEÇEMEZ MİSİN NUSRET ?

BUNU İSTEME BENDEN SERPİL !

FAKAT BENİ ANLAMIYORSUN NUSRET...

BÜTÜN EVLİLİK HAYATIMI NE GÜN DÜŞECEĞİNİ BEKLEYEREK GEÇİREMEM.. BEN VE UÇAKLAR ARASINDA BİR SEÇME YAPMALISIN...

..VE NUSRET UÇAKLARI SEÇTİ...
Ali Rıza Ökçeli 23
YANLIŞ DAVRANMISSIN.. NUSRET'İN UÇAKLARDAN AYRILAMAYACAĞINI DÜŞÜNMELİYDİN.

PİLOTLUKTAN AYIRMAYA ÇALIŞARAK KAZANAMAZSIN ONU... NUŞRET PİLOTLUĞU BIRAKIP SENİNLE EVLENSE BİLE MUTLU OLAMAZ. İYİ TANIRIM ONU... YA OLDUĞU GİBİ KABUL ET YA DA UNUT NUŞRET'İ

GALİBA HAKLISIN VOLKAN... EN İYİSİ İŞİ OLURUNA BIRAKMAK...

NUŞRET KÖTÜ BİR DEVRE GEÇİRİYOR FAKAT KENDİNİ TOPARLAYACAĞINA EMİNİM...

RAHATSIZ ETMİYORUM YA NUŞRET?

EDİYORSUN AMA ÖNEMİ YOK...

ARANIZDAN AYRILIYORUM NASILSA... GENERALİN BANA SÖYLEDİKLERİNDEN ANLADIĞIMA GÖRE YAKINDA PİLOTLUK GÖREVİM SONA ERECEK...

HAYIR NUŞRET SEN İYİ BİR PİLOTSUN VE ÖYLE KALACAKSIN!

ÇEK GİT VOLKAN! ANUTMAYA ÇALIŞMA BENİ!

Ali Rasim 24

BU TUTUMUNDA ISRAR EDERSEN ÇOK SEVDİĞİN UÇAKLARA BUNDAN SONRA UZAKTAN BAKMAK ZORUNDA KALACAKSIN...
OYSA BENİM TANIDIĞIM YÜZBAŞI NUSRET UÇAKLARDAN AYRI YAŞAYAMAZ VE BU KADAR ÇABUK PES ETMEZ...
KAZANDIĞIMIZ ŞAMPİYONLUKLARI, AVRUPA BASININININ BİZDEN ÖVGÜYLE BAHSETTİĞİ GÜNLERİ DÜŞÜNSENE!
AMERİKALILARIN FANTOMLARINA, İTALYANLARIN F-104'LERİNE, YUNANLILARIN F-105 LERİNE KARŞI MODASI GEÇMİŞ F-100 LERLE YARIŞMAMIZA RAĞMEN BİZ KAZANMIŞTIK. HATIRLARSIN...
ALİ RECAI 25

ŞİMDİ BU ŞEREFLİ MESLEĞE, BÜTÜN BU TATLI ANILARA SÜNGER ÇEKİP VEDA MI EDECEKSİN?

YOKSA "YÜZBAŞI NUSRET ÖLDÜ" DİYENLERE GÜCÜNÜ KANITLAYIP GÖKLERE MI DÖNECEKSİN?

NUSRET CEVAP VERMEDİ FAKAT GÖZLERİNDEKİ ÜMİT VERİCİ PIRILTI VOLKAN'IN DİKKATİNDEN KAÇMADI...

ERTESİ GÜN PİLOTLAR TOPLUCA UÇUŞA HAZIRLANDILAR..

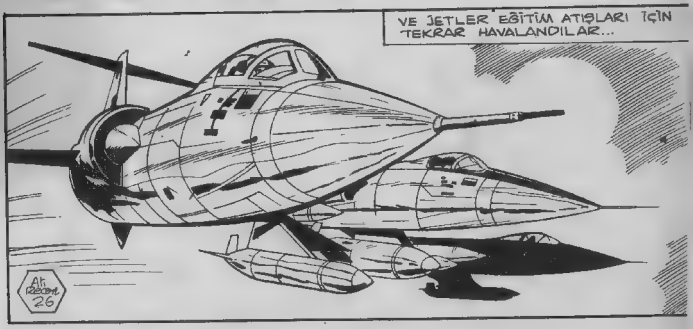
VE JETLER EĞİTİM ATIŞLARI İÇİN TEKRAR HAVALANDILAR...
Ali Rıza 26

ATIŞ SIRASI YÜZBAŞI NUSRET'E GELDİĞİNDE...
HEPSİ TAM İSABET... YÜZBAŞI NUSRET TIPKI EŞKİ-GÜNLERDEKİ GİBİ..
YÜZBAŞI VOLKAN ONA NE SÖYLEDİ ACABA?
VOLKAN DA ARKADAŞI NUSRET'İN ATIŞLARINI HAVADAN İZLİYORDU...
BAŞARDI.. BAŞARDIK..
LİDERDEN BÜTÜN PİLOTLARA! TATBİKAT BİTTİ. ÜSSE DÖNÜYORUZ..
TEBRİKLER NUSRET! EN AZ, ŞAMPİYON OLDUĞUN YARIŞMALARDAKİ KADAR İYİYDİN...
TEŞEKKÜR EDERİM KOMUTANIM...
Ali Özkan 27

ERTESİ GÜN HAVA ÜSSÜNDE...
DİKKAT! KOMUTANIN EMRİ! BÜTÜN PİLOTLAR DERHAL BRİFİNG SALONUNDA TOPLANSIN!

NE OLUYOR YAHU?
YENİ BİR HAREKÂT VAR GALİBA...
SUSUN! KOMUTAN GELİYOR!

ARKADAŞLAR! KIBRIS'A YÖNELİK YENİ BİR HAVA HAREKÂTINA HAZIR OL EMRİ ALDIĞIM İÇİN SİZLERİ TOPLAMIŞ BULUNUYORUM...
Ali Ekber 28

20 TEMMUZ HAREKÂTINDAN SONRA ATEŞ KESİLİNCE YUNANLILAR NATO'NUN VERDİĞİ GÜDÜMLÜ UÇAKSAVAR FÜZELERİNİ KIBRIS'A TAŞIDILAR. BU FÜZELERİN YERLERİNİ SAPTAMIŞ BULUNUYORUZ...

KIRMIZI ALARM VERİLDİĞİNDE ÖNCÜ İKİ UÇAĞIMIZ BU FÜZELERİ TAHRİP EDECEK VE DİĞER UÇAKLARIMIZIN GÖREVLERİNİ GÜNENLİK İÇİNDE YAPMALARI SAĞLANACAK.

BU İKİ ÖNCÜ JET GÜDÜMLÜ FÜZELERE SALDIRACAK YANI NAMLUNUN ÜSTÜNE GİDECEKLER... GERİ DÖNÜŞ OLASILIĞI PEK FAZLA OLMAYAN BU GÜÇ GÖREV İÇİN İKİ GÖNÜLLÜ İSTİYORUM..

BÜTÜN PİLOTLARIN ELLERİ HAVAYA KALKTI...
TEŞEKKÜRLER! YALNIZ İKİ KİŞİ İSTEMİŞTİM...
Ali Rasim 29

BU GÖREVE GİDECEK PİLOTLAR NE KADAR BECERİKLİ OLURSA GÖREVİ BAŞARIYLA TAMAMLAYIP SAĞ KURTULMA OLASILIĞI DA O KADAR FAZLA OLUR...

HERKES GÖNÜLLÜ OLDUĞUNA GÖRE GÖREVİ YÜZBAŞI VOLKAN'A VERİYORUM. İKİNCİ PİLOTU DA O SEÇECEK...

YÜZBAŞI NUSRET'İ SEÇİYORUM KOMUTANIM...

VOLKAN VE NUSRET HARİTA ÜZERİNDE ÇALIŞACAKLAR.. DİĞER PİLOTLAR UÇAKLARINI GÖZDEN GEÇİRSİNLER

BASKIN NİTELİĞİNDE BİR DARBE İNDİRMELİYİZ NUSRET! RADARLAR GELİŞİMİZİ GÖRÜRLERSE SİLAHLARIMIZI KULLANMA OLANAĞI BULAMADAN GÜDÜMLÜ FÜZELERLE AVLARLAR BİZİ...
SÜPERSONİK HIZLA KIBRIS'A ULAŞMAMIZ ON DAKİKA BİLE SÜRMEZ... AKDENİZ'İ ÇOK ALÇAKTAN GEÇERİZ... KIBRIS ÜZERİNDE DE HEDEFE KADAR ALÇAKTAN VE RADARLARA GÖRÜNMEDEN UÇABİLİRSEK BİRDENBİRE TEPELERİNDE BULURLAR BİZİ
VOLKAN...
Ali Rasim 30

YUNANLILAR, CENEVRE KONFERANSINDA TÜRK TEKLİFLERİNİ REDDETMİŞLER VE DURUM GERGİNLEŞMİŞTİ.. PİLOTLAR UÇAKLARIN BAŞINDA EMİR BEKLİYORLARDI.

VE 13 AĞUSTOS'U 14 AĞUSTOS'A BAĞLAYAN GECE "KIRMIZI ALARM" VERİLDİ...

KIBRIS'DAKİ GÖREVİMİZ PEK ZOR DEĞİL ARKADAŞLAR... FAKAT MACERAPEREST YUNAN GENERALLERİ BİR ÇILGINLIK YAPARLARSA YUNANİSTAN'I DA YURMAK ZORUNDA KALACAĞIZ ASIL ŞENLİK O ZAMAN BAŞLAYACAK.

UÇAKLARIN MAKİNALI TÜFEKLERİ DOLDURULDU...

BOMBALAR VE FÜZELER YERLEŞTİRİLDİ

Ali Rasim 31

İLK ÇIKIŞI YAPACAK OLAN YÜZBAŞI VOLKAN VE YÜZBAŞI NUSRET UÇAKLARINA YÜRÜDÜLER.

BELKİ DE SON KEZ EL SIKIŞIYORLARDI.

UÇAĞINI HAZIRLADIM YÜZBAŞIM... HEDEFİNİ MAHVETMEN İÇİN HER ŞEY TAMAM...
SAĞOL HAKKI ÇAVUŞ!

GERİ DÖNME OLASILIĞI AZ BİR GÖREVDİ BU... HELALLAŞTILAR...

HAYDİ VOLKAN! DUYGULANMANIN SIRASI DEĞİL...
Ali Özkan 32

İNŞALLAH SAĞ SALİM DÖNERSİNİZ YÜZBAŞIM...
ÖNEMLİ OLAN GÖREVİN BAŞARIL-MASI HAKKI ÇAVUŞ ...

YENİCE AYDINLANMAYA BAŞLAYAN GÖKYÜZÜNE, YUNANLIYA SIKILMIŞ İKİ KURŞUN GİBİ FIRLADILAR...

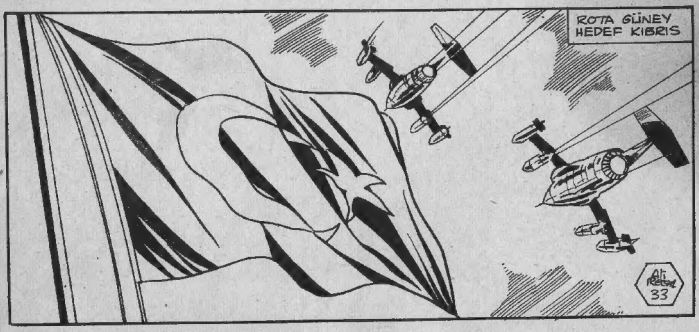
ROTA GÜNEY HEDEF KIBRIS
33

KIRK MİLYONLUK BIR ORDUNUN İKİ ÖNCÜSÜ GİBİYİZ NUSRET!

BENİ SEÇTİĞİN İÇİN TEŞEKKÜR EDERİM VOLKAN! "O YANLIŞLIĞIN" ÖCÜNÜ ALMAM İÇİN İYİ BİR FIRSAT BU..

SENİNLE UÇUYORUM YA BÜTÜN YUNAN HAVA KUVVETLERİ ÜSTÜNÜZE GELSE ALDIRMAM...

DOĞRU NUSRET! İKİMİZ BİRLİKTE OLDUK MU ÜÇ-BEŞ TANE YUNAN FÜZESİ DURDURAMAZ BİZİ...

RADARLARA GÖRÜNMEMEK İÇİN AKDENİZ'İ ÇOK ALÇAKTAN GEÇTİLER...

Ali Rıdvan 34

Fakülte

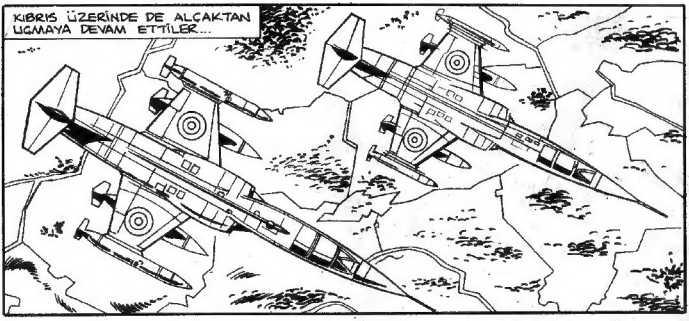

SAVAŞ HEYECANI, YÜZBAŞI NUSRET'İ İÇİNE DÜŞTÜĞÜ BUNALIMDAN KURTARMIŞ GÖRÜNÜYOR... FAKAT GÜDÜMLÜ FÜZE BATARYALARINA SALDIRMAK NAMLUNUN ÜSTÜNE GİDİP İNTİHAR ETMEK GİBİ BİR ŞEY... YİNE DE VOLKAN VE NUSRET'İN ÜSTÜN SAVAŞ YETENEKLERİ BU GÖREVİ ZOR DA OLSA BAŞARMAYA YETERLİ... GELECEK SAYIDA İKİNCİ KIBRIS HAREKATINI VE YENİ MACERA "GİZLİ DENİZALTI ÜSSÜ" NÜ OKUYACAKSINIZ...

Sahibi ve Sorumlu Yönetmeni: Ali Recan—Pazarlama Müdürü: Alpan Mulikoğlu
Adres : Klodfarer Cad. No: 27, Kat: 5 Cağaloğlu, İSTANBUL. Tel: 26 81 50 PK: 160 Beyazıt—İSTANBUL
Her Hafta Cuma günleri çıkar. Genel Dağıtım: Hürriyet Holding A.Ş.

AÇIK SÖZLÜLÜK

Genç bir er yüzbaşısından izin istemişti.

— Babamın bana ihtiyacı var, dedi. Bugün öğleden sonra taşınıyoruz da.

— Yalan söylüyorsun, diye gürledi yüzbaşı. Karından bugün bir mektup aldım, ne taşınmak tan bahsediyor, ne de izinden.

Asker bunun üzerine boynunu büktü.

— Yüzbaşım, dedi. Bu odada iki yalancı var. Çünkü ben evli değilim.

● Genç bir deniz subayı, gemi komutanına giderek :

-Sizden bir hafta izin istiyorum, komutanım, dedi.

-Niçin?

-Birkaç gün içinde bir çocuğum dünyaya gelecek.

Komutan bir süre düşündükten sonra, babacan bir tavırla :

-Oğlum, dedi. Sen olmasaydın, karın anne olamazdı. Fakat, sen olmadan da doğum yapabilir.

MELEKMİŞSİN

Hava Kuvvetlerine katılmak isteyen genç adamı personel subayının karşısına çıkarmışlardı. Subay, önündeki kâğıtlara bakarak:

—" Size birkaç sual sormak zorundayım,, dedi. "Şimdi söyleyin bakayım, kumar oynar mısınız?,,

— "Hayır efendim

— "İçki içer misiniz

— "Hayır efendim...

— "Sigara?,,

— "Onu da içmem...

— "Peki sinirlenince küfür eder misiniz?,,

— "Katiyen.,,

— "Ya kadın?,,

— "Hayatımda hiçbir kadınla ilgim olmadı.,,

Personel subayı elindeki kalemi bıraktı. âdeta öfkeyle:

— "Ne diye uçmak istiyorsun be adam?,, diye bağırdı. "Sen zaten kanatlı bir melekmişsin!,,